ALCODM
IDEAS INTERMINABLES

FICHA TÉCNICA

DUSTPROOF GAMA LED LB 1X20W 4' T8 FROST 6000K IP65 (TUBOS SIN ENSAMBLAR)

LÍNEA A PRUEBA DE POLVO Y HUMEDAD LED
GRUPO LUMINARIOS

CARACTERÍSTICAS

- Diseño versátil.
- Difusor de PMMA (color claro).
- Protección IP65 (a prueba de polvo y salpicadura de agua).
- Ligero y fácil de instalar y dar mantenimiento.
- Difusor de policarbonato rayado resistencia máxima a impactos y a temperaturas extremas.
- Clip de plástico.

VENTAJAS

- Tubo led SMD2835
- Cada pieza de LED puede alcanzar de 22 a 24 lm.
- Vida útil de tubo hasta 50,000 hrs.



ESPECIFICACIONES

MONTAJE	SOBREPONER/SUSPENDER
USO	INTERIOR7EXTERIOR
MATERIAL DE FABRICACIÓN	CUERPO ABS, DIFUSOR POLICARBONATO Y CHAROLA ACERO AL CARBÓN
CALIBRE	26
COLOR DE CHAROLA	BLANCO
SISTEMA ÓPTICO	DIFUSOR DE POLICARBONATO RAYADO
TIPO DE LÁMPARA	LED 20W T8 6000K (LÁMPARA NO ENSAMBLADA)
FLUJO LUMINOSO	2,000 LM
NÚMERO DE LÁMPARAS	1 LÁMPARAS
MATERIAL DEL TUBO	ALUMINIO + POLICARBONATO FROST
TONALIDAD DE COLOR	BLANCO FRIO 6000K
TENSIÓN DE RED	85-285 VCA
WATTS DE CONSUMO	20W
FACTOR DE POTENCIA	>0.90
ÁNGULO DE PROPAGACION DEL HAZ	120° DE APERTURA
ÍNDICE DE RENDIMIENTO CROMÁTICO	>80
TEMPERATURA DE OPERACIÓN	-20°C A 50°C
MÓDULO LED	SMD 2835
BASE	G13

GARANTIA: 3 AÑOS EN CARCASA Y DIFUSOR I 2 AÑOS DE TUBO LED LICHT LIGHTING.

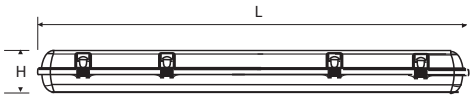

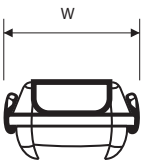

CONFIGURACIONES

CÓDIGO	DESCRIPCIÓN	H	W	L
1KLDGA120LB60U04F	DUSTPROOF GAMA LED LB 1X20W 4' T8 FROST 6000K IP65 (TUBOS SIN ENSAMBLAR)	6.2	11.2	126

CERTIFICACIONES

IP65

Matríz Gómez Palacio
871 750 00 03, 79
871 750 11 52, 62

Sucursal Guadalajara
011 52 33 13 68 80 28
011 52 33 31 62 08 75

Sucursal Monterrey
011 52 81 81 91 99 91
011 52 81 15 20 08 53

Oficina De Venta
011 52 614 260 08 05

alcodm www.alcodm.com.mx

*Especificaciones y dimensiones sujetas a cambios sin previo aviso. I Medidas en cm

ACTUALIZADA 21 MARZO 2023